



PROCES VERBAL DE RECEPTIE 1668 / 2017
Întocmit astăzi, **20/10/2017**, privind lucrarea **98321** din **18/10/2017**
având aviz de incepere a lucrărilor cu nr - din -

- 1. Beneficiar:** COMUNA DOBROSLOVENI
- 2. Executant:** Badea-Stochita Cristian
- 3. Denumirea lucrărilor recepționate:** Plan Topografic
- 4. Nominalizarea documentelor și a documentațiilor care se predau Oficiului de Cadastru și Publicitate Imobiliară OLT conform avizului de incepere a lucrărilor:**

Numar act	Data act	Tip act	Emitent	Valoare	Moneda
18	26.09.2017	act administrativ	Primaria Comunei	-	-

Asa cum sunt atasate la cerere. 1

5. Concluzii:

Pentru procesul verbal 1668 au fost recepționate 1 propuneri:

* Documentatia respecta prevederile art. 266, alin. (2) din Regulamentul de avizare, receptie si inscriere in evidentele de cadastru si carte funciara aprobat prin Ordinul Directorului General al ANCP nr. 700/2014, intruneste conditiile receptiei si contine:

- cerere de receptie;
- memoriu tehnic;
- extras de carte funciara nr. 86261/14.09.2017;
- certificat de urbanism nr. 18/26.09.2017
- calcul de suprafata si inventar de coordonate;
- masuratori realizate in retea de indesire;
- plan topografic scara 1 : 500;
- dovada achitarii tarifulor legale- scutit conform Ord.39, art.3, alin.2, indice.1

Plan de situatie necesar intocmirii documentatiei de autorizare a lucrarilor de construire - EXTINDERE, REABILITARE, MODERNIZARE SI DOTARE SCOALA DOBROSLOVENI, COMUNA DOBROSLOVENI, JUDETUL OLT - studiu de fezabilitate - UAT Dobrosloveni, loc. Dobrosloveni, str. Mihai Viteazul, nr. 12, imobil cu nr. cad. 50934, imobil cu suprafata de 7896 mp

6. Erori topologice față de alte entități spațiale:

Identificator	Tip eroare	Mesaj suprapunere
---------------	------------	-------------------

Nu există erori topologice.

Lucrarea este declarată **Admisă**

.....
.....
.....
.....
.....
.....

Conform cu Originalul

Inginer Sef

Inspector
CARMEN DUMITRACHE

MEMORIU TEHNIC

1. **Adresa imobil :** Com. Dobrosloveni, sat Dobrosloveni, str. Mihai Viteazul, nr. 12, intravilan, jud. Olt.
2. **Tipul lucrarii :** Aviz si receptie lucrari de specialitate – Plan topografic intocmit in vederea „Extindere, Reabilitare, Modernizare si Dotare Scoala Dobrosloveni, com. Dobrosloveni, jud. Olt – Faza S.F.
3. **Scurta prezentare a situatiei din teren :** Pentru documentare s-au studiat actele de proprietate : Hotararea Consiliului Local Dobrosloveni nr. 15/21.08.1999, Certificat de Urbanism nr. 18/26.09.2017 si Extras de Carte Funciara pentru Informare, puse la dispozitie de catre proprietar.

S-a localizat imobilul in baza declaratiilor proprietarului si s-a identificat acesta ca fiind situat in Com. Dobrosloveni, sat Dobrosloveni, str. Mihai Viteazul, nr. 12, intravilan, jud. Olt, cu urmatoarele vecinatati si imprejurimi:

- NORD – Nr. Cad. 50724;
- SUD – Popa Nicolae, Str. Mihai Viteazul, nr. 10, Triscoiu Nicolae, Str. A. I. Cuza, nr. 13, Nr. Cad. 50734, Dimoff Titu, Str. A. I. Cuza, nr. 17 si Vasile Ioan, Str. A.I. Cuza, nr. 21;
- EST – Nr. Cad. 50724;
- VEST – Strada Mihai Viteazul;

Terenul este inregistrat in cartea funciara cu nr. 50934 a com. Dobrosloveni, cu nr. cad. 50934, in suprafata totala de 1593.00mp. – CC, impreuna cu constructiile :

C1-Scoala, construita in 1932, cu un nivel, din caramida, acoperita cu tabla, in supraf. totala construita de 596.00mp. si suprafata desfasurata de 596.00mp.

C2-Scoala, construita in 1974, cu un nivel, din caramida, acoperita cu tigla, in supraf. totala construita de 224.00mp. si suprafata desfasurata de 224.00mp.

C3- Anexa, construita in 1962, cu un nivel, din caramida, acoperita cu tigla, in supraf. totala construita de 174.00mp, supraf. desfasurata de 174.00mp.

C4- Anexa, construita in 1979, cu un nivel, din caramida, acoperita cu tabla, in supraf. totala construita de 78.00mp, supraf. desfasurata de 78.00mp.

C5- Anexa, construita in 1978, cu un nivel, din caramida, acoperita cu tabla, in supraf. totala construita de 48.00mp, supraf. desfasurata de 48.00mp.

4. Operatiuni topo – cadastrale efectuate :

- S-a efectuat ridicarea topografica in care s-a urmarit determinarea cotelor de teren si identificarea elementelor de acces si infrastructura din zona (drumuri, retele electrice, retele edilitare etc.)

- Ridicarea topo s-a efectuat pe suprafata de 7896.00mp..

- Masuratorile s-au efectuat in sistem de proiectie stereo 1970, folosindu-se metoda masuratorilor GPS in timp real (RTK), aparatura folosita la masuratori fiind GPS STONEX S8N GNSS ROVER cu dubla frecventa L1L2.

Calculul suprafelilor s-a efectuat cu programele automate TOPOSYS si iar reprezentarea grafica s-a efectuat cu programul CADIAN .

Mentionam ca documentatia pentru inregistrarea in Cartea Funciara, a fost intocmita de societatea noastra (S.C. Geotop Cading Consult S.R.L.).

Data 16.10.2017

Intocmit de [Nume]

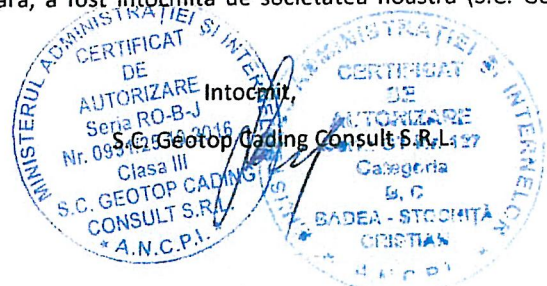



S.C. GEOTOP CADING CONSULT S.R.L.

EXECUTANT:

Prezentul document
receptionat este valabil
insotit de procesul verbal
de receptie nr. 1668/2017
Data: 20.10.2017

Nr.	Coordonate pct.de contur			Lungimi latini D(i,i+1)
	X [m]	Y [m]		
47	297448.083	448741.753		44.85
46	297462.347	448699.233		17.68
45	297467.928	448682.459		36.74
44	297478.627	448647.315		29.86
4	297487.274	448618.731		32.26
6	297458.163	448604.842		20.41
1	297439.793	448585.951		49.34
11	297417.048	448639.735		1.21
12	297416.549	448640.841		21.90
19	297409.067	448661.420		10.98
20	297405.323	448671.742		19.30
24	297399.018	448689.981		2.19
25	297401.141	448690.522		22.07
26	297395.153	448711.760		10.56
27	297392.116	448721.873		59.39

Suprafata totala masurata=7896.00mp

Sistem de Proiectie: Stereo 1970

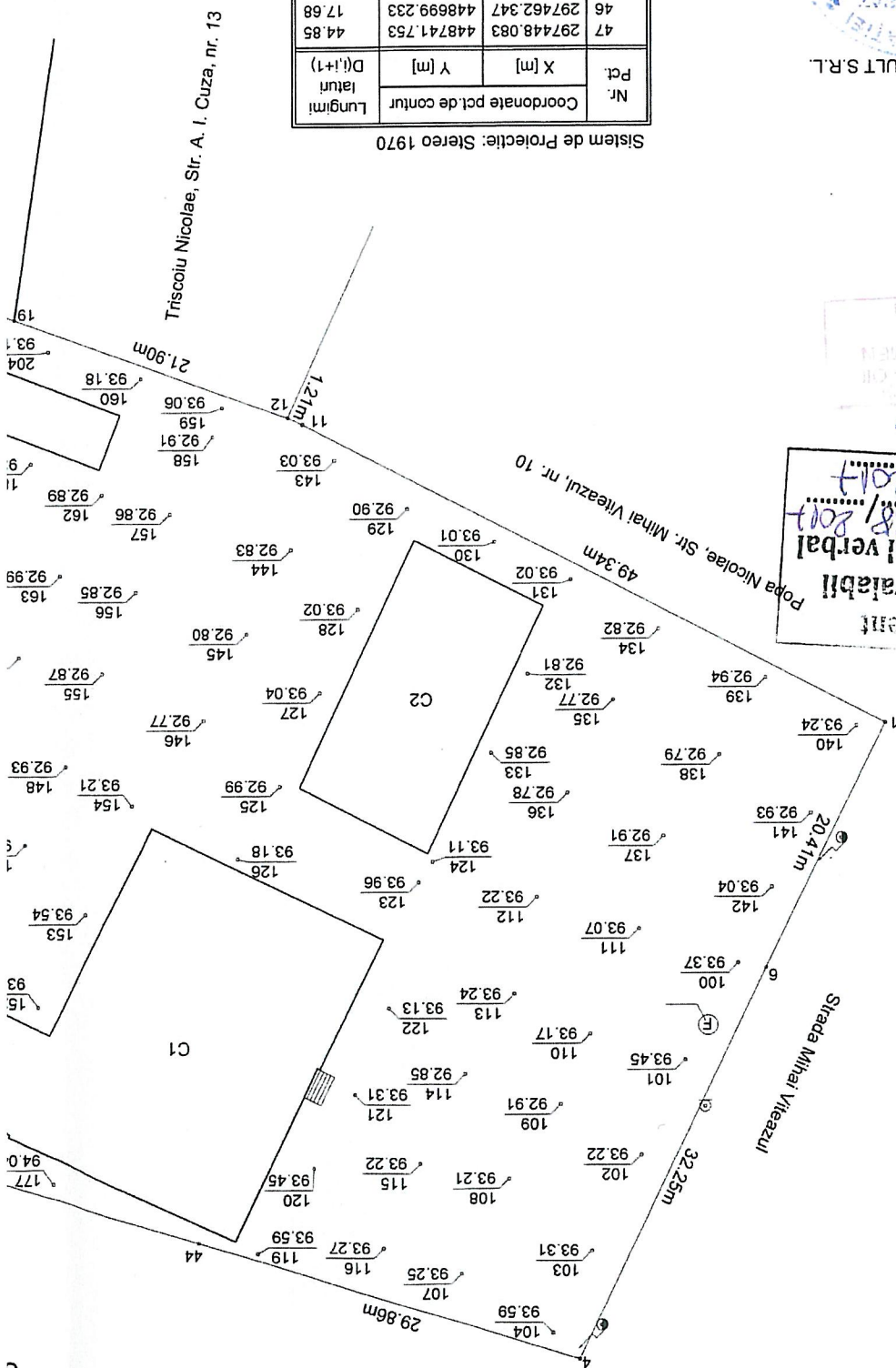

PLAN
scz
Com. Dobros
Str. Mihai Viteaz

448650

448600

297400

297450