

SPAUZ

DOC152

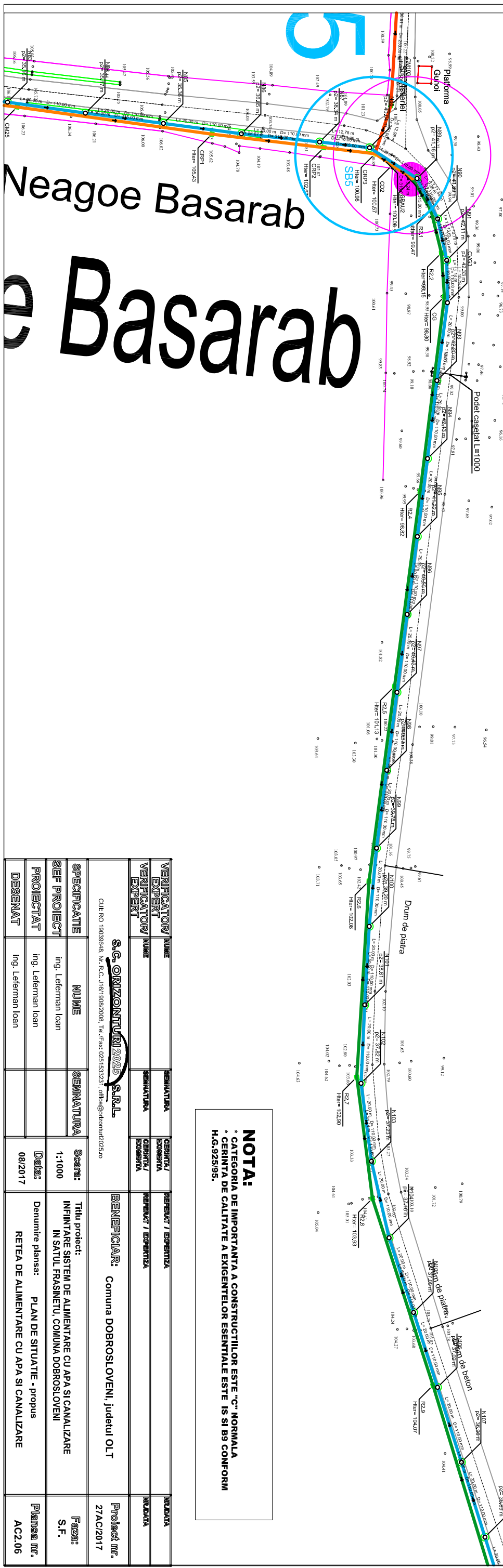

Legenda retea de alimentare cu apa

Diametru Conducta [mm]	Lungime, [m]
63.00	320.00
90.00	801.99
110.00	3122.08
125.00	1125.38

Legenda retea de canalizare

Diametru conducta [mm]	Lungime, [m]
90.00	155.69
110.00	640.56
250.00	2642.78
315.00	2164.30

LEGENDA:

	Ax drum
	Borna Km
	Drum asfalt
	Drum pamant
	Drum pietris
	Limita proprietate
	Sant
	Stalp beton
	Statie
	- Camin aerisire
	- Camin golire
	- Camin vane
	Conducta apa, PEHD PE100 PN10 SDR17
	Conducta aductiune, PEHD PE100 PN
	- Hidranți de incendiu, 500m în 500m
	- subtraversare drum prin foraj orizontal dirijat
	- STATIE POMPARE APE UZATE
	- Camin de canalizare menajer
	Conducta canalizare, PVC KG SN8
	Conducta refulare, PEHD PE100 SDR26 PN6

X = 2x

NOTA:
 * CATEGORIA DE IMPORTANTA A CONSTRUCTIILOR ESTE "C" NORMALA
 * CERINTA DE CALITATE A EXIGENTELOR ESENTIALE ESTE IS SI S9 CONFORM
 H.G.925/95.

VERIFICATOR EXPERT VERIFICATOR EXPERT	NUME	SEMNATURA	SEMNATURA	CERINTA CERINTA/ DOBORNIA	REFERAT REFERAT / EXPERTIZA	REZULTAT
S.G. ORIZONTURI 2025 S.R.L.						
CUIE RO 19039648 Nr. R.C. J18/1908/2008, Tel./Fax: 0251533231, ofis@orizonturi2025.ro						
SPECIFICATIE	NUME	SEMNATURA				
SEF PROIECT	Ing. Leferman Ioan					
PROIECTAT	Ing. Leferman Ioan					
DESENAT	Ing. Leferman Ioan					
			Scara:	Titlu proiect: INFINTARE SISTEM DE ALIMENTARE CU APA SI CANALIZARE IN SATUL FRASINETU, COMUNA DOBROSLOVENI		
			Data:	Denumire planşa: PLAN DE SITUATIE - propus RETEA DE ALIMENTARE CU APA SI CANALIZARE		
			Data:	Planşa nr. AC2.06		
			Beneficiar:	Comuna DOBROSLOVENI, judetul OLT		
			Proiect nr.:	27AC/2017		
			S.F.:			