

LEGENDA:

- Ax drum
- Borma Km
- Drum asfalt
- Drum pamant
- Drum pietris
- Limita proprietate
- Sant
- Stalp beton
- Statie
- Camin aerisire
- Camin goitre
- Camin vane
- Conducta apa, PEHD PE100 PN10 SDR17
- Conducta aductiune, PEHD PE100 PN
- Hidranți de incendiu, 500m în 500m
- subtraversare drum prin foraj orizontal dirijat
- STATAE POMPAARE APE UZATE
- Camin de canalizare menajer
- Conducta canalizare, PVC KG SN8
- Conducta refulare, PEHD PE100 SDR26 PN6

X=2

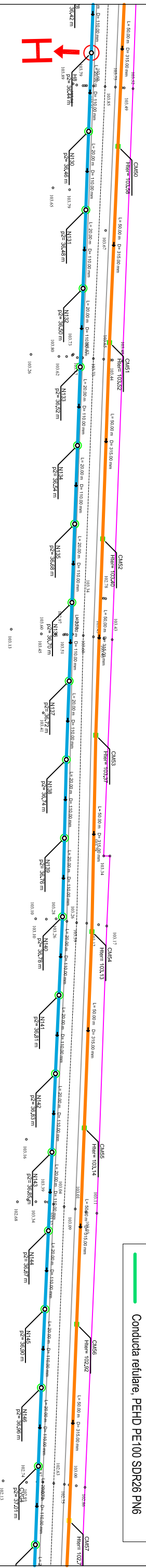

Legenda retea de alimentare cu apa

Diametru Conducta [mm]	Lungime, [m]
63.00	320.00
90.00	801.99
110.00	3122.08
125.00	1125.38

Legenda retea de canalizare

Diametru conducta [mm]	Lungime, [m]
90.00	155.69
110.00	640.56
250.00	2642.78
315.00	2164.30

NOTA:
 * CATEGORIA DE IMPORTANTA A CONSTRUCTIILOR ESTE "C" NORMALA
 * CERINTA DE CALITATE A EXIGENTELOR ESSENTIALE ESTE IS SI B9 CONFORM
 H.G.925/095.

VERIFICATOR EXPERT	NUME	SEMNATURA	CERINTA / DOBORNITA	REFERAT / EXPERTIZA	REZULTAT
VERIFICATOR EXPERT					
S.G. ORIZONTURI 2025 S.R.L.					
CUIE RO 19039648 Nr. R.C. J16/1908/2008, Tel.Fax: 0251533231 e-mail: orizonturi2025.ro					
SPECIFICATIE	NUME	SEMNATURA	SCALA:	TITLU PROIECT:	FAZEA:
SEF PROIECT	Ing. Leferman Ioan		1:1000	INFINTARE SISTEM DE ALIMENTARE CU APA SI CANALIZARE IN SATUL FRASINETU, COMUNA DOBROSLOVENI	S.F.
PROIECTAT	Ing. Leferman Ioan		Data:	Denumire planşa:	Planşa nr.:
DESENAT	Ing. Leferman Ioan		08/2017	RETEA DE ALIMENTARE CU APA SI CANALIZARE	AC2.04
				BENEFICIAR: Comuna DOBROSLOVENI, judetul OLT	Proiect nr.: 27AC/2017