

# PLAN INVELITOARE

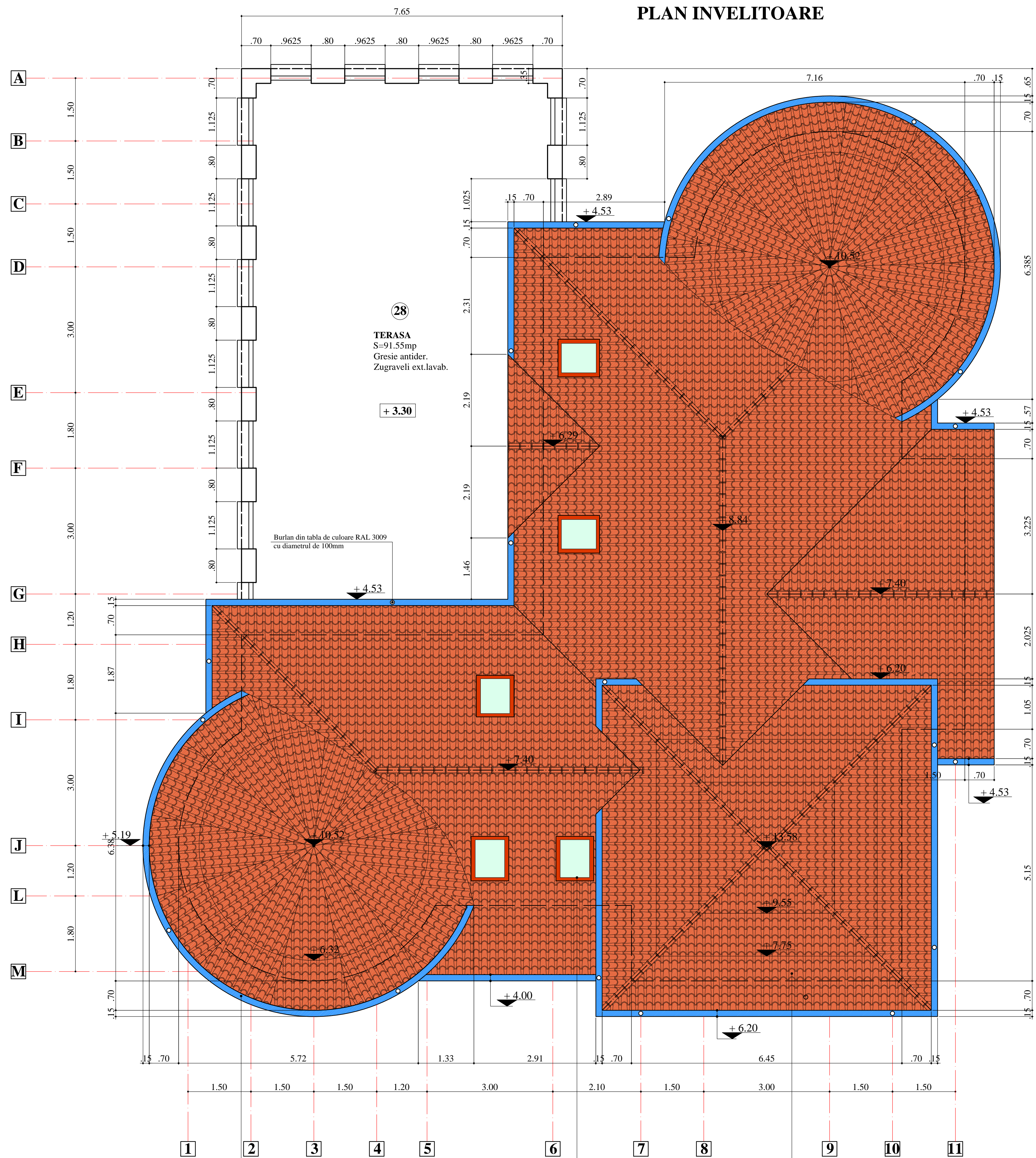

Ac.e = 329.50mp  
 Ad = 719.82mp  
 Au.e = 286.59mp

PROIECTANT  
 GENERAL:  
**S.C. KOMORA S.R.L.**  
 Director,  
 ing. LORICA RANETE

Jgheab din tabla de culoare RAL 3009 cu deschiderea de 150mm  
 Tamplarie etansa de acoperis, cu dimensiunile de 90x130cm, cu toc si cerceveau din PVC pe structura din profile zincate de culoare RAL 3009, in sistem pantecaneral cu geam termozolant dublu 4+16+4mm tratat cu strat reflectant cu coeficient de emisie e<0,10 si coeficient de transfer termic Ug=1.8WmpK (R=0.55mpKW)  
 Invelitoare din tigla trasa de culoare RAL 3011 montata peste astereala din scandura si peste folia anticondens

VERIFICATOR EXPERT	NUME	SEMNATURA	CERINTA	REFERAT / EXPERTIZA NR. / DATA
S.C. SANDRA COM S.R.L. CALARASI - JS1442/1994 - CUI-RO9913640				REFERENT: COMUNA DOBROSLOVENI Județul OLT
PROIECTANT SEF PROIECT	NUME	SEMNATURA	SCARA	TITLU PROIECT: GRADINITA CU PROGRAM PRELUNGIT. LOCALITATEA RESCA, COMUNA DOBROSLOVENI, JUDEȚUL OLT
PROIECTAT DESENAT	ing. Misca H. arh. Iacob Diana G. arh. Solomon G.		1:50 Iunie 2017	TITLU PLANSA: PLAN INVELITOARE GRADINITA CU PROGRAM PRELUNGIT
				FAZA SF PLANSĂ NR. A12