



PROCES VERBAL DE RECEPȚIE 1792 / 2017
 Întocmit astăzi, **26/10/2017**, privind lucrarea **100619** din **26/10/2017**
 având aviz de incepere a lucrărilor cu nr - din -

1. **Beneficiar:** COMUNA DOBROSLOVENI
2. **Executant:** Badea-Stochita Cristian
3. **Denumirea lucrărilor recepționate:** Plan Topografic
4. **Nominalizarea documentelor** și a documentațiilor care se predau Oficiului de Cadastru și Publicitate Imobiliară OLT conform avizului de incepere a lucrărilor:

Numar act	Data act	Tip act	Emitent	Valoare	Moneda
17	19.09.2017	act administrativ	Primaria Comunei	-	-

Asa cum sunt atasate la cerere. 1

5. Concluzii:

Pentru procesul verbal 1792 au fost recepționate 1 propuneri:

- * Documentatia respecta prevederile art. 266, alin. (1) din Regulamentul de avizare, receptie si inscriere in evidentele de cadastru si carte funciara aprobat prin Ordinul Directorului General al ANCP nr. 700/2014, intruneste conditiile receptiei si contine:
 - cerere de receptie;
 - memoriu tehnic;
 - copie certificat de urbanism nr. 17/19.09.2017;
 - extras de informare nr. 93120/26.09.2017
 - calcul de suprafata si inventar de coordonate;
 - masuratori realizate in retea de indesire;
 - plan topografic scara 1 : 1000;
 - dovada achitarii tarifulor legale - scutit, conf. Ordinului 39/2009, art. 3, al. (21)

Plan de situatie necesar intocmirii documentatiei de receptie tehnica pentru studiul de fezabilitate - Reabilitare, Modernizare si Dotare Gradinita cu Program Normal Dobrosloveni, comuna Dobrosloveni, judetul Olt ." UAT Dobrosloveni, Localitate Dobrosloveni, Strada: Strada PETRU CERCEL, Numar: 2, imobil cu nr. cad. 50933 în suprafata de 3439 mp.

6. Erori topologice față de alte entități spațiale:

Identificator	Tip eroare	Mesaj suprapunere

Nu există erori topologice.

Lucrarea este declarată **Admisă**

.....

Inginer Șef

-

Conform cu Originalul

Inspector
SMARANDA CIRŞTEA

MEMORIU TEHNIC

1. **Adresa imobil** : Com. Dobrosloveni, sat Dobrosloveni, str. Petru Cercel, nr. 2, T17, P1264/2, intravilan, jud. Olt.
2. **Tipul lucrarii** : Aviz si receptie lucrari de specialitate – Plan topografic intocmit in vederea „Reabilitare, Modernizare si Dotare Gradinita cu Program Normal Dobrosloveni, comuna Dobrosloveni, judetul Olt – Faza S.F”.
3. **Scurta prezentare a situatiei din teren** : Pentru documentare s-au studiat actele de proprietate : Act de Alipire nr. 3579/26.09.2017, Certificat de Urbanism nr. 17/19.09.2017 si Extras de Carte Funciara pentru Informare, puse la dispozitie de catre proprietar.

S-a localizat imobilul in baza declaratiilor proprietarului si s-a identificat acesta ca fiind situat in Com. Dobrosloveni, sat Dobrosloveni, str. Petru Cercel, nr. 2, T17, P1264/2, intravilan, jud. Olt, cu urmatoarele vecinatati :

- NORD – Sandu Angela si Nr. Cad. 50096;
- SUD – Strada Petru Cercel;
- EST – Strada Mihai Viteazul si Nr. Cad. 50096;
- VEST – Sandu Angela;

Terenul este inregistrat in cartea funciara cu nr. 50933 a mun. Caracal, cu nr. cad. 50933, in suprafata totala de 3439.00mp. – CC, impreuna cu constructiile :

C2- Gradinita, construita in 1985, cu doua nivele, (parter+etaj), din caramida, acoperita cu tabla, in supraf. totala construita de 285.00mp. si suprafata desfasurata de 570.00mp..

C1- Birouri, construite in 1985, cu doua nivele, (parter+etaj), din caramida, acoperite cu tabla, in supraf. totala construita de 124.00mp. si suprafata desfasurata de 248.00mp.

4. Operatiuni topo – cadastrale efectuate :

- S-a efectuat ridicarea topografica in care s-a urmarit determinarea cotelor de teren si identificarea elementelor de acces si infrastructura din zona (drumuri, retele electrice, retele edilitare etc.)

- Ridicarea topo s-a efectuat pe suprafata de 3439.00mp.

- Masuratorile s-au efectuat in sistem de proiectie stereo 1970, folosindu-se metoda masuratorilor GPS in timp real (RTK), aparatura folosita la masuratori fiind GPS STONEX S8N GNSS ROVER cu dubla frecventa L1L2.

Calculul suprafeloz s-a efectuat cu programele automate TOPOSYS si iar reprezentarea grafica s-a efectuat cu programul CADIAN .

Mentionam ca documentatia pentru inregistrarea in Cartea Funciara, a fost intocmita de societatea noastra (S.C. Geotop Cading Consult S.R.L.).

Data 16.10.2017

Intocmit,

S.C. Geotop Cading Consult S.R.L.

Conform cu Originalul



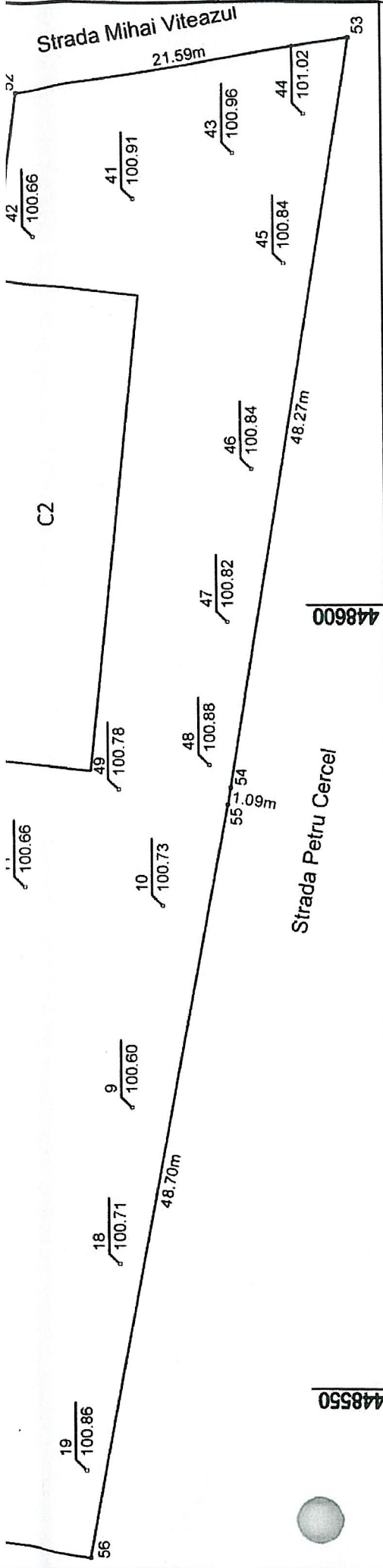

EXECUTANT:

S.C. GEOTOP CADING CONSULT S.R.L.



Sistem de Proiectie: Stereo 1970

Nr. Pct.	Coordonate pct. de contur		Lungimi laturi D(i,i+1)
	X [m]	Y [m]	
50	297789.483	448608.562	12.25
51	297788.162	448620.740	11.85
52	297786.600	448632.485	21.59
53	297765.286	448635.942	48.27
54	297773.214	448588.327	1.09
55	297773.393	448587.251	48.70
56	297782.491	448539.405	45.89
57	297827.728	448547.096	14.77
58	297829.806	448561.722	11.26
59	297831.781	448572.812	2.77
60	297833.088	448575.259	9.31
61	297834.388	448584.479	6.90
62	297827.552	448585.425	32.32
63	297795.539	448589.854	10.24
64	297794.432	448600.036	9.71
65	297804.085	448601.083	3.94
66	297803.660	448605.000	5.07
67	297803.113	448610.041	13.71

Suprafata totala masurata=3439.00mp.

RECEPTIONAT: OCPI OLT

Conform cu Originalul